

# I messaggi chiave per l'Andrologo del Centro di PMA nel 2020

Mercoledì  
23 SETTEMBRE 2020  
17,00 - 18,30

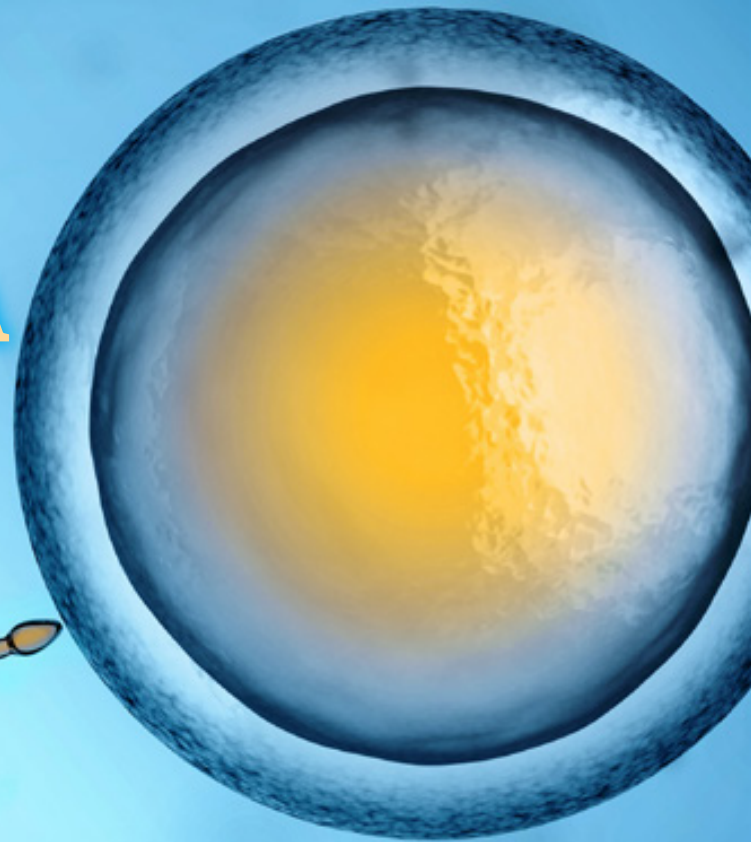

**SIRU**

SOCIETÀ ITALIANA DELLA  
RIPRODUZIONE UMANA

<https://attendee.gotowebinar.com/register/4772972689144723981>



**SIRU**

SOCIETÀ ITALIANA DELLA  
RIPRODUZIONE UMANA

**17.00** **Introduzione**

**L. Montano**

**Moderazione**

**E. Fino – E. Pescatori**

**Relazioni**

**17.05** L'inquadramento del maschio nella coppia infertile:  
la prima visita ♦ **A. Franceschelli**

**17.15** Valutazioni del liquido seminale ♦ **F. Lanzafame**

**17.25** Valutazioni di 2° livello: in chi e perché ♦ **A. R. Granata**

**17.35** Le armi terapeutiche dell'Andrologo e l'interazione  
Andrologo-Ginecologo ♦ **E. Pescatori**

**17.50** COVID-19 e il maschio nel centro PMA: tutto ciò che  
l'Andrologo deve sapere ♦ **C. Maretti**

**18.00** Ricapitolazione dei messaggi chiave ♦ **moderatori**

**18.05** **Questions and answers**

**18.30** **Chiusura lavori**

**Faculty**

**Luigi Montano**

*Asl Salerno*

**Egidio Fino**

*Studio Medico Fino, Napoli*

**Alessandro Franceschelli**

*Policlinico S. Orsola-Malpighi, Bologna*

**Franz Lanzafame**

*Azienda Sanitaria Provinciale, Catania*

**Antonio Raffaele Granata**

*Azienda Ospedaliero-Universitaria, Modena*

**Edoardo Pescatori**

*Centro Medico GYNEPRO, Bologna*

**Carlo Maretti**

*Centro medico CIRM, Piacenza*

**SEGRETERIA ORGANIZZATIVA**

P.R. e Communication S.r.l.

Vocabolo Cugnetto snc

02046 Magliano Sabina (RI)

Tel. 0744/919581 - Fax 0744/921501

E-mail: info@precommunication.com